

# Contabilità Semplificata

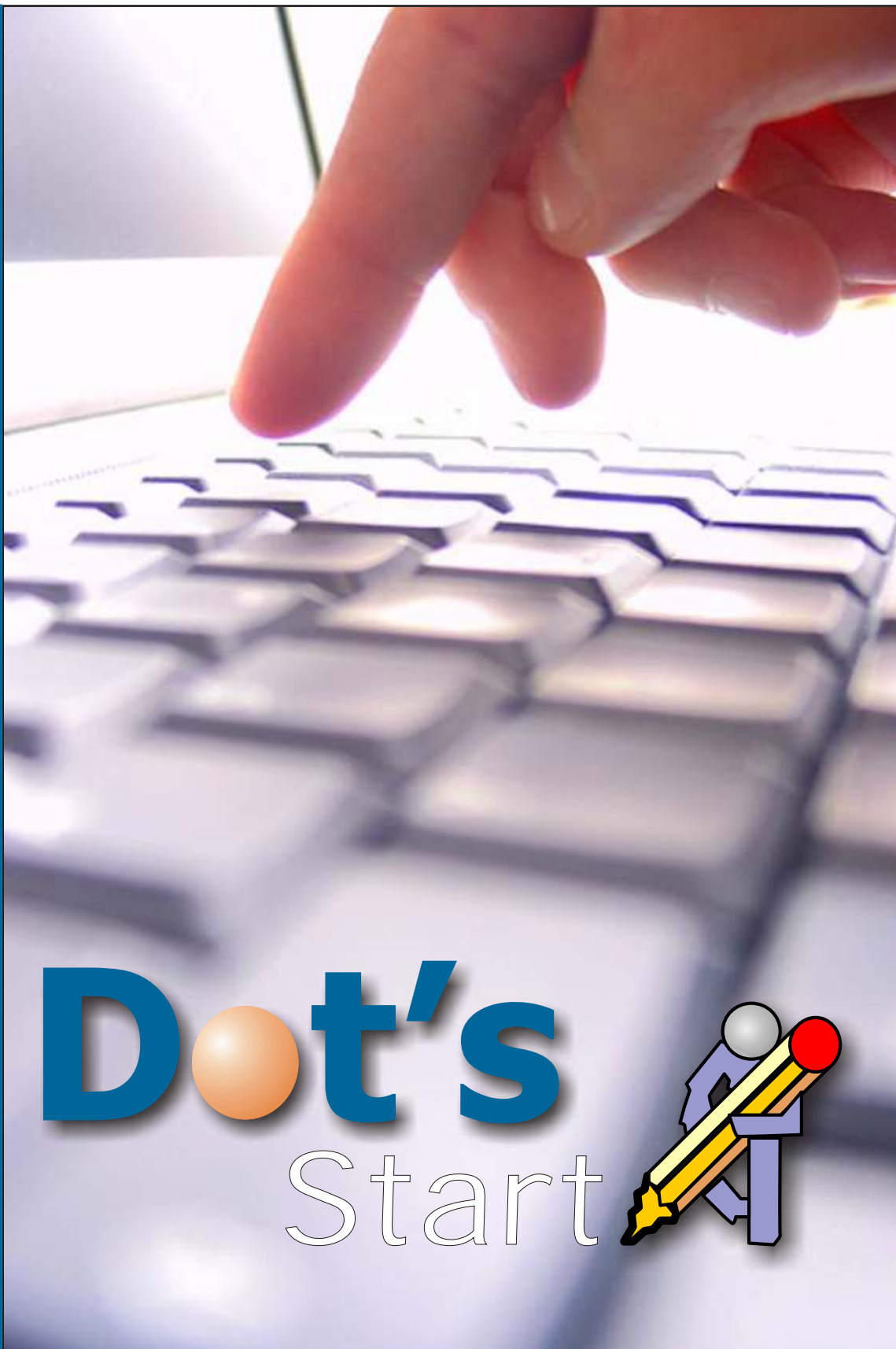

**M.W.N.**  
*Internet & Office Solutions*



**Dot's**  
Start





**M.W.N.**  
Internet & Office Solutions

**Dot's**  
Start

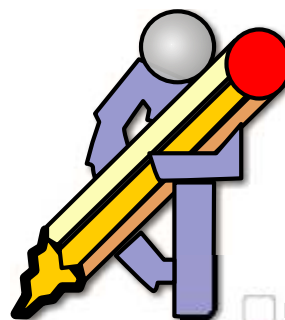

In collaborazione con:  
 **Progressive**

MWN, presenta una nuova serie di prodotti Software denominati **Dot's**. Essi, si adattano alle esigenze di crescita aziendale, fino a supportare il massimo carico di dati attualmente disponibile sul mercato.

Sono progettati per facilitare e velocizzare il lavoro delle aziende, permettendo di gestire le operazioni di acquisto/vendita, carico/scarico di magazzino, preventivi e fatturazione con estrema precisione e facilità.

**Dot's**, è modulare, questo significa che è possibile installare uno o più moduli e soprattutto può essere personalizzato secondo le esigenze aziendali.

Sviluppato in C# con piattaforma Microsoft .NET®, sfrutta la libreria di .NETVision, (realizzata da Progressive informatica) una potente interfaccia progettata per MS SQL Server, ma applicabile anche ad altri server database, è in grado di leggere fogli XML appositamente strutturati per l'applicazione specifica, questa è anche il vero punto forza delle possibilità di personalizzazione del prodotto.

E' possibile infatti configurare le viste dati del programma senza intervenire sul codice sorgente ma semplicemente modificando il foglio XML associato

**Dot's**, è stato progettato per avere un'interfaccia facile ed intuitiva, dispone infatti di menù ad albero (tipo "esplora risorse") ed uno grafico per individuare immediatamente la sezione scelta per l'inserimento dei dati.

## Funzioni principali disponibili:

- Accesso Multiutente
- Anagrafiche & Gestione Clienti/Fornitori
- DDT in entrata/uscita e Fatturazione
- Scadenario Attivo/Passivo
- Preventivi
- Gestione magazzino
- Esportazione documenti PDF/WORD/EXCEL
- invio documenti via e-mail
- Gestione Stampa Documenti



**M.W.N.**  
Internet & Office Solutions

# Dot's Start

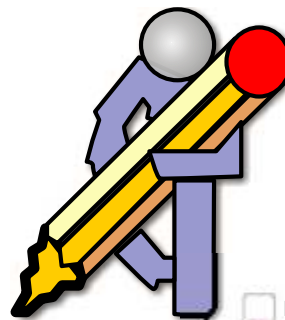

In collaborazione con:  
 Progressive

## ScreenShots



### Accesso al Programma

Accesso multiutente, con possibilità di applicare diritti di accesso a differenti aree del programma in base all'utente

### Interfaccia:

L'interfaccia permette una perfetta visualizzazione, facilitata dalla possibilità d'uso del doppio menù e dall'elenco immediato dei documenti relativi alla sezione scelta

Barra Menù di facile intuizione

Immediata identificazione della sezione di lavoro

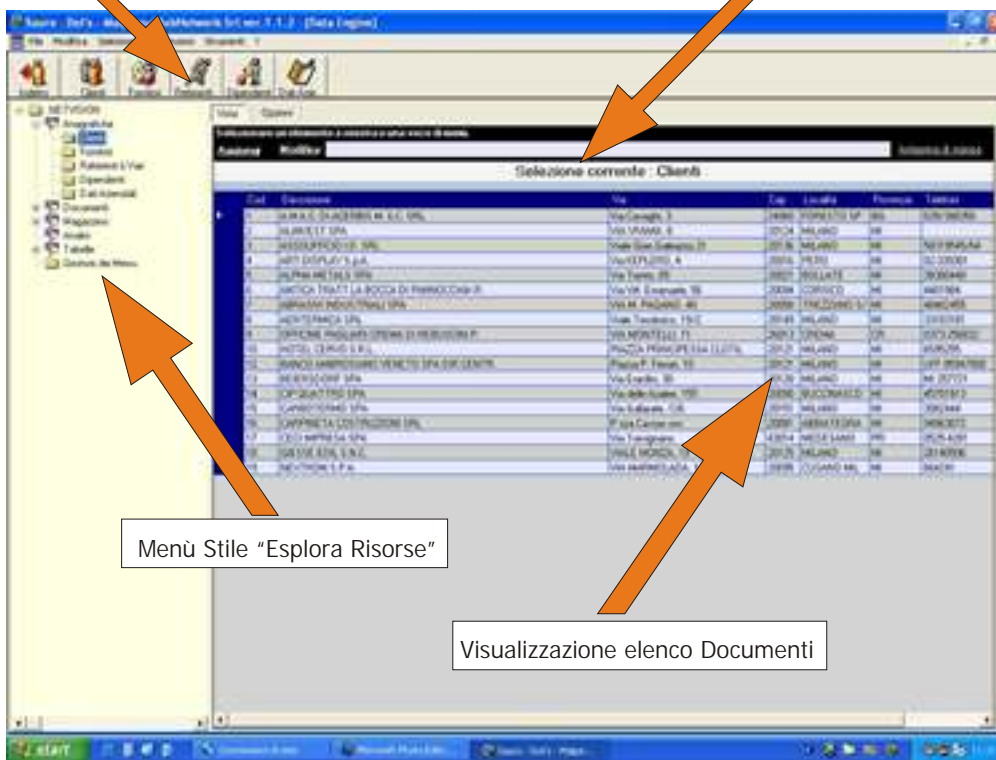





**M.W.N.**  
Internet & Office Solutions

# Dot's Start

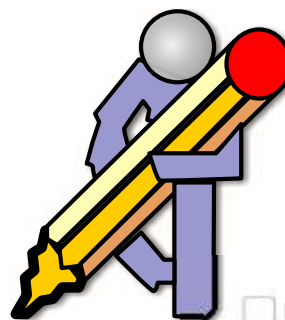

In collaborazione con:  
 Progressive

## ScreenShots

### Maschere inserimento dati

Alcuni esempi di maschere per l'inserimento dati di Anagrafiche, fatture, DDT, prodotti ecc.

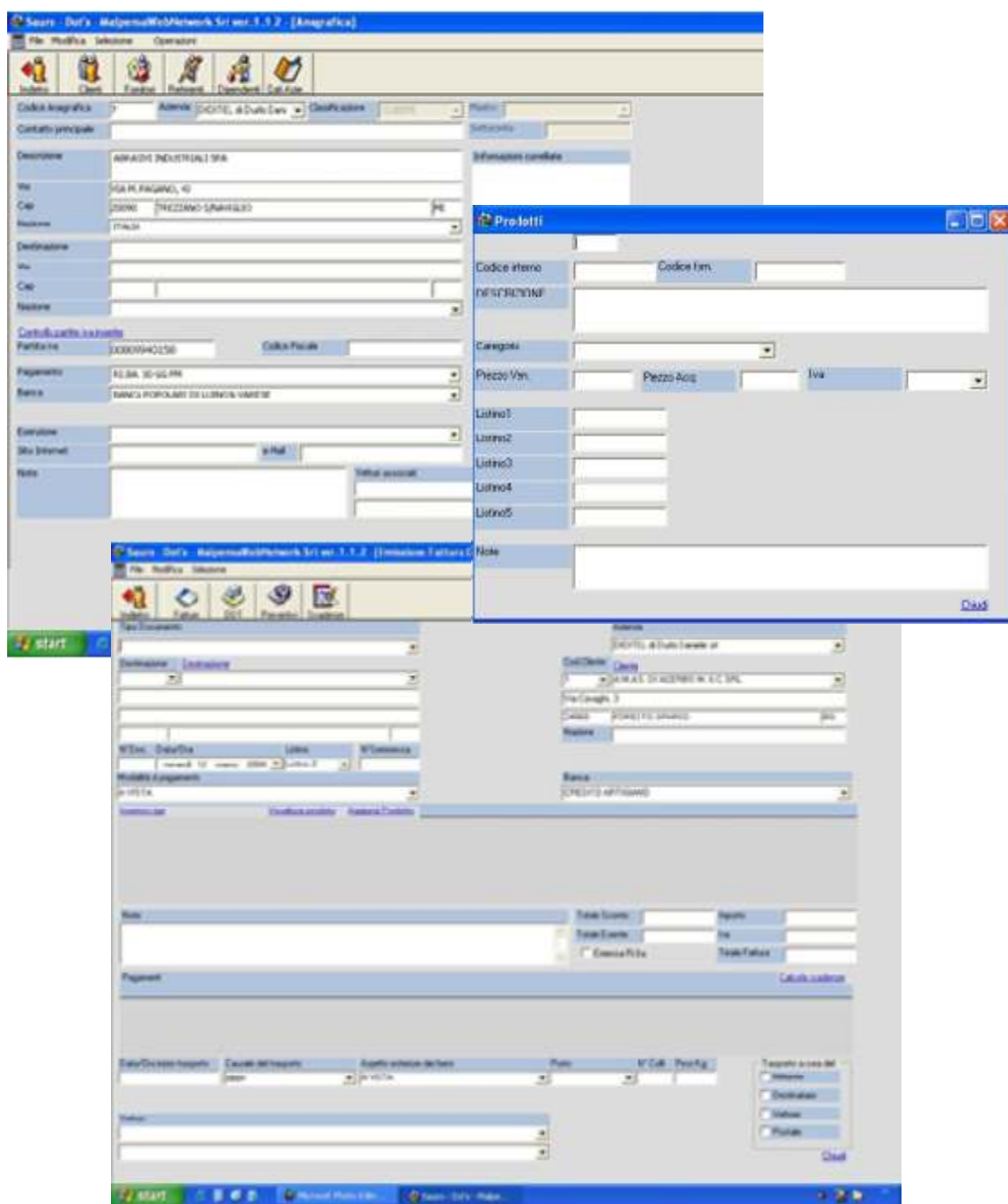



**M.W.N.**  
Internet & Office Solutions

# Dot's Start

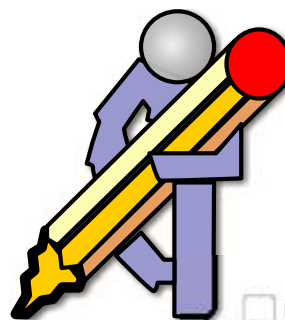

In collaborazione con:  
 Progressive

## ScreenShots

### Gestione Stampa ed esportazione documenti

Gestione stampe elenco documenti o documenti singoli, con possibilità di esportazione nei formati pdf, word, excel, rtf.

The screenshot displays the 'Anteprima di stampa' (Print Preview) window of the Dot's Start application. The main window shows a document with the Malpensa Web Network logo and contact information. Below the document is a table with columns for 'DOCUMENTO', 'DESCRIZIONE', 'QUANTITA', 'PREZZO UNITARIO', 'IVA', and 'IMPOSTE'. The table contains data for 'ALINVEST SPA' and 'R.L.B.A. 30/00/90 GG FM'. An 'Esporta il report' (Export Report) dialog box is open, showing a file explorer view with options to save the report in various formats: Adobe Acrobat (.pdf), Microsoft Excel (.xls), Microsoft Word (.doc), and Rich Text Document (.rtf). An orange arrow points to the 'Esporta il report' dialog box, and another orange arrow points to the 'Anteprima di stampa' window.

DOCUMENTO	DESCRIZIONE	QUANTITA	PREZZO UNITARIO	IVA	IMPOSTE
1	ALINVEST SPA	12.000.000	0,00	0,14	
R.L.B.A. 30/00/90 GG FM					
001	INCHIESTA	Kg	4.500,00	20%	0
004	Materia prima prota-	Kg	4.500	20%	0
001	INCHIESTA	Mt.	1.000,00	20%	0

Anteprima di stampa

Esportazione in vari formati



**M.W.N.**  
Internet & Office Solutions

# Dot's Start

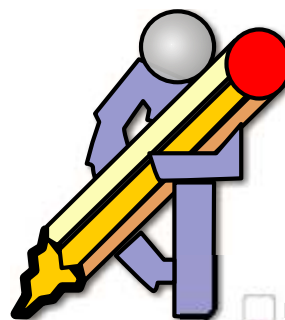

In collaborazione con:  
**Progressive**

## ScreenShots

### Statistiche con reports grafici

Gestione statistiche fatturato, imponibile, iva, clienti, prodotti con reports in formato tabellare e grafico, ordinate per periodo (mese, anno ecc.).  
Funzioni di scelta tipologia di grafico, stampa ed esportazione dei reports.

### Grafico a colonne

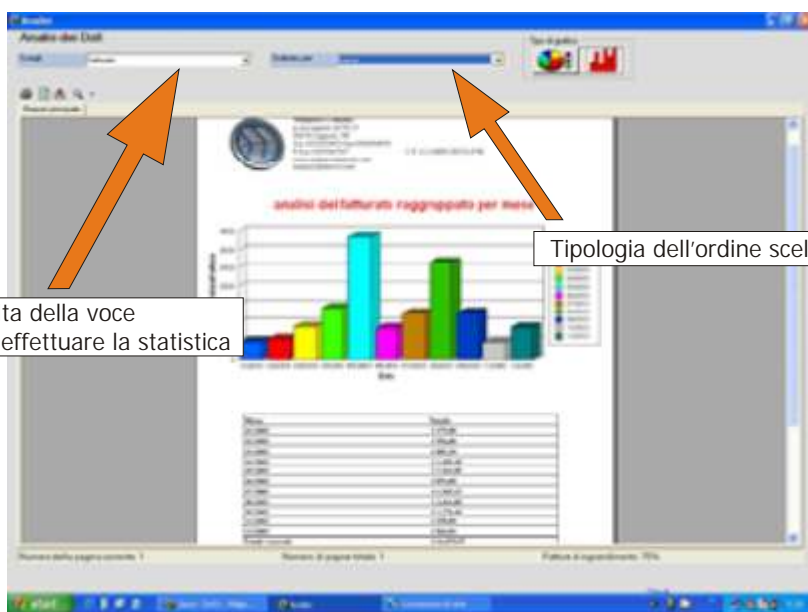

Scelta della voce per effettuare la statistica

Tipologia dell'ordine scelto

### Grafico Torta 3d

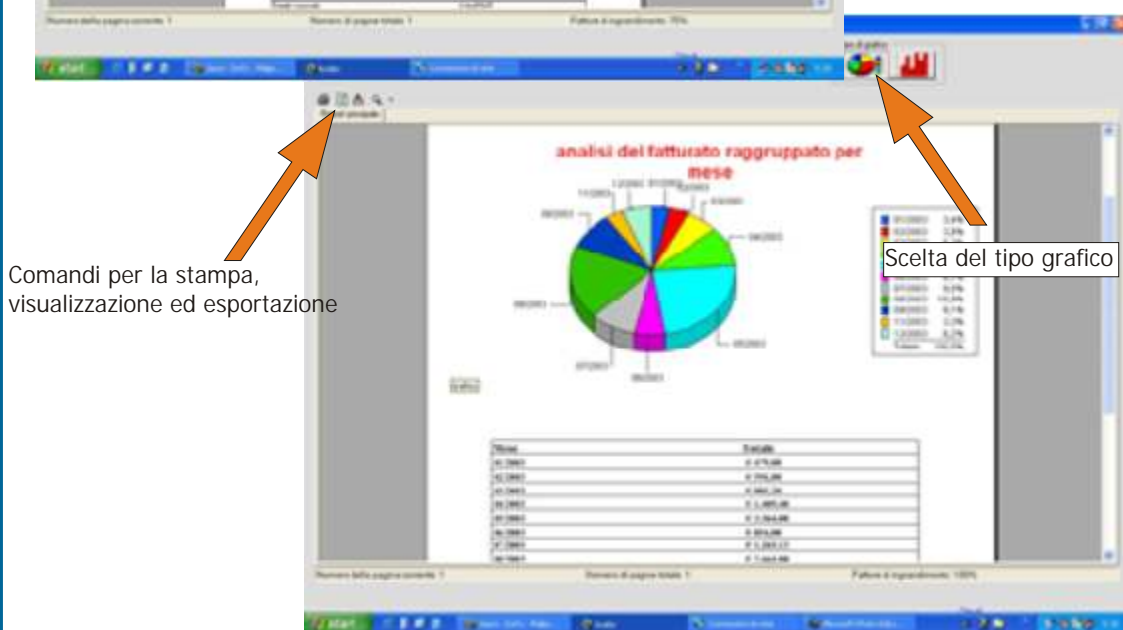

Comandi per la stampa, visualizzazione ed esportazione

Scelta del tipo grafico



**M.W.N.**  
Internet & Office Solutions

# Dot's

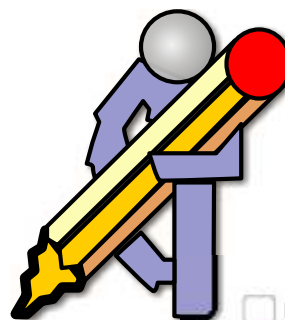

## Versioni Disponibili

In collaborazione con:  
 Progressive

I gestionali da noi proposti, sono modulari, questo significa che è possibile installare uno o più moduli e soprattutto possono essere personalizzati secondo le esigenze aziendali.

### Versioni disponibili:

#### Dot's Plus

Primanota, bilancio, distinta base

#### Dot's Work

Per la gestione ordini e commesse

#### Dot's Vision

Sistema di gestione per la qualità basato sullo standard ISO 9001 - VISION 2000.



Distribuito da:

**Malpensa Web Network S.r.l.**  
**Via Cavour, 9**  
**21013 Gallarate (VA)**  
Tel. 0331.24.59.18  
Fax: 0331.70.88.94  
e-mail [info@malpensaweb.com](mailto:info@malpensaweb.com)

Il gestionale Dot's è stato sviluppato e realizzato da M.W.N. su engine .NETVision realizzato da Progressive Informatica, tutti i diritti sono riservati alle rispettive Aziende.

Questo programma è tutelato dalle leggi sul copyright e dalle disposizioni dei trattati internazionali. La riproduzione o distribuzione non autorizzata di questo programma, o di parte di esso, sarà perseguibile civilmente e penalmente.